Gertrudis Kathedraal

Eucharistieviering

Advent II – Populus Sion
6 december 2026
oud-katholieke parochie
van de HH Maria, Jakobus en Gertrudis
Utrecht

INTROÏTUS: Gezang 569, 1 t/m 4 *Allen staan*

INLEIDING
Genade zij u en vrede van God onze Vader,
van Jezus Christus, de Heer
en van de heilige Geest.
Amen.

Ik zal opgaan tot het altaar Gods
tot God, die altijd weer mijn ziel met vreugd vervult.

SCHULDBELIJDENIS
✠ Onze hulp is in de Naam van de Heer,
die hemel en aarde gemaakt heeft.

Laten wij onze schuld belijden in vertrouwen op Gods barmhartigheid.

KYRIE-LITANIE 2, Liturgisch Supplement blz. *57*

GEBED VAN DE DAG

De kinderen gaan naar de kinderkerk, we zingen het projectlied, zie de bijlage.

EERSTE SCHRIFTLEZING: Jesaja 40, 1-11 *Allen zitten*

GRADUALEPSALM: Gezang 243 refr. 1

TWEEDE SCHRIFTLEZING: 2 Petrus 3, 8-18

HALLELUJA: Gezang 425 *Bij het Halleluja gaan allen staan*

EVANGELIE: Marcus 1, 1-8
Acclamatie op het evangelie: Gezang **306** ***'U komt de lof toe, u het gezang, U alle glorie, o Vader, o Zoon, o heilige Geest, in alle eeuwen der eeuwen. Amen.'***

PREEK *Allen zitten*

CREDO: Gezang 312 *Allen staan*

VOORBEDEN *Allen knielen*
Elke intentie wordt beantwoord met Gezang 324 ***'Kyrie, eleison.'***

VREDEGROET *Allen staan*
De vrede wordt gedeeld door middel van een handdruk of een ander gebaar aan degenen in uw directe omgeving. U wordt verzocht de kerkbanken hierbij niet te verlaten.

OPDRACHT VAN DE GAVEN *Allen zitten*
De geldelijke gaven worden ingezameld en samen met de gaven voor de voedselbank naar het altaar gebracht. De gaven van brood en wijn worden op de altaartafel in gereedheid gebracht. Ondertussen zingen allen ***Gezang 572***

De ***eerste collecte*** *is bestemd voor het pastoraat van de parochie,* ***de tweede collecte*** *is bestemd voor OMDUW.* ***Omduw-spreekuur*** *biedt hulp aan Utrechters die aan de rand van de samenleving zijn beland, zoals dak- en thuislozen. Elke vrijdagochtend organiseert Omduw namens enkele binnenstadskerken, waaronder de Oud-Katholieke Parochie Utrecht, een spreekuur in de Augustinuskerk. Mensen kunnen er terecht voor praktische, kortdurende hulp. Mary Hallebeek is namens onze parochie bestuurslid en spreekuurhouder. Zij deelt haar ervaringen met ons.*

U kunt hier ook aan bijdragen door de QR-code achterop te scannen met de camera-app van uw smartphone. Het ingevulde bedrag kunt u aanpassen.

Bid, zusters en broeders, dat onze offerande aanvaard mag worden door God,
de almachtige Vader.
De Heer neme de offerande aan uit uw handen, tot lof en eer van zijn Naam,
tot heil van ons en van zijn gehele heilige kerk.
Amen.

GEBED OVER DE GAVEN

EUCHARISTISCH GEBED *Allen staan*
De Heer zij met u.
En met uw geest.
Opwaarts de harten.
Wij zijn met ons hart bij de Heer.
Brengen wij onze dank aan de Heer onze God.
Hij is onze dankbaarheid waardig.

Eucharistisch gebed nr. 9

'HEILIG' MIS 7, te vinden achterin het blauwe gezangboek. *Na het Heilig knielen allen*

HET ONZE VADER

'LAM GODS' MIS *7*

COMMUNIE
Zalig zij, die genodigd zijn tot het bruiloftsmaal van het Lam.

Heer, ik ben niet waardig, dat Gij tot mij komt, maar spreek slechts een woord en ik zal gezond worden.

Uitnodiging tot de communie
Tot de heilige communie zijn allen genodigd die gedoopt zijn, in hun kerkgemeenschap deelnemen aan de Tafel van de Heer en met ons zijn tegenwoordigheid willen vieren.
De communie wordt uitgereikt onder de gedaanten van brood en wijn. Het brood kunt u in de wijn dopen.
Wie niet deelneemt aan de communie is uitgenodigd om een zegen te ontvangen. Men kruist daartoe de armen voor de borst.

NA DE COMMUNIE: Gezang 569, 5 t/m *7* *Allen zitten*

GEBED NA DE COMMUNIE

BESLUIT *Allen staan*

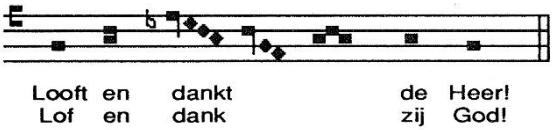

ZEGEN

SLOTGEZANG: Gezang 28, Liturgisch Supplement blz. 86

Voorganger: Louis Runhaar, pastoor

Organist: Mark Lippe

Beide collectes zijn in deze QR-code te vinden. Scan met de camera-app!

Ben je parochiaan, gastlid of wil je nauwer bij onze kerk betrokken raken? Download de Gertrudis-app!

Na afloop van de eucharistieviering is er koffie en thee in “In de Driehoek”. U bent hiervoor van harte uitgenodigd.

Voor vragen kunt u zich wenden tot de secretaris van het kerkbestuur, Tommy van Berkel e-mail: secretaris@utrecht.okkn.nl, tel: 06-11524923.

De pastores van de parochie zijn:
Pastoor Henk Schoon, e-mail: henk.schoon@okkn.nl
Assisterend pastoor Louis Runhaar, e-mail: louis.runhaar@okkn.nl

U kunt ook een bedrag voor het collectedoel en/of de parochie overmaken op NL 82 RABO 0384277853 t.n.v. Oud-Katholieke parochie Utrecht. Giften zijn fiscaal aftrekbaar omdat de kerk ANBI erkend is.

Website: utrecht.oudkatholiek.nl

Deze eucharistieviering wordt live uitgezonden op het YouTube-kanaal 'Oud-Katholiek Utrecht'. Daar is de opname enkele maanden te zien. Kerkgangers worden in principe alleen op de rug in beeld gebracht. Wilt u buiten beeld blijven, dan kunt u het beste links achterin (gezien vanaf de ingang) plaatsnemen.